



caja petrolera de salud
**ADMINISTRACION DEPARTAMENTAL
SANTA CRUZ**

RENDICIÓN PÚBLICA DE CUENTAS FINAL GESTION 2018

Dr. Efidio Flores B.
**ADMINISTRADOR DEPARTAMENTAL
CPS SANTA CRUZ**

30/01/2019

INTRODUCCION

- **Es una institución desconcentrada con autonomía de gestión, que administra el seguro de enfermedad, maternidad, riesgos profesionales y en especie.**
- **La Administración Departamental Santa Cruz, desde su inicio tenía bajo su administración solo el Hospital Santa Cruz, posteriormente se transfirió de la ex caja ferroviaria el Hospital Guaracachi y los Hospitales provinciales. Y en los últimos años fueron creados los Poli consultorios Norte y Sur y el Servicio de Salud Ocupacional ISO.**



Caja Petrolera de Salud

Departamental Santa Cruz



INCREMENTO POBLACION NACIONAL (2008 - 2018)

ADMINISTRACION	2008	2009	2010	2011	2012	2013	2014	2015	2016	2017	2018
SANTA CRUZ	85.047	93.011	93.140	103.795	117.930	119.559	127.233	131.989	124.070	127.110	128,661
LA PAZ	38.203	39.156	42.518	46.409	48.414	52.210	56.078	59.945	59.960	62.251	
COCHABAMBA	26.572	26.909	27.102	29.545	31.640	34.251	36.674	39.097	39.701	41.345	
SUCRE	4.683	4.406	4.506	5.427	7.504	7.472	7.525	7.577	6.035	5.900	
ORURO*	5.168	5.441	5.524	6.182	6.454	6.648	6.846	7.043	7.008	7.184	
CAMIRI	3.802	4.131	4.472	3.989	7.570	4.025	5.270	6.514	3.347	3.636	
POTOSI	1.680	1.483	1.274	2.348	2.941	4.134	4.711	5.287	6.078	6.364	
TARIJA	11.292	15.380	13.664	17.506	17.063	14.664	13.970	13.276	11.097	10.928	
TRINIDAD	2.022	2.299	2.566	2.741	3.153	3.786	3.813	3.837	6.278	4.767	
POB. PROTEGIDA	178.469	192.216	194.766	217.942	242.669	246.749	262.120	274.565	263.574	269.485	



Caja Petrolera de Salud

Departamental Santa Cruz



PRIRAMIDE POBLACIONAL 2018

CPS.SC)

POBLACION TOTAL 128,661

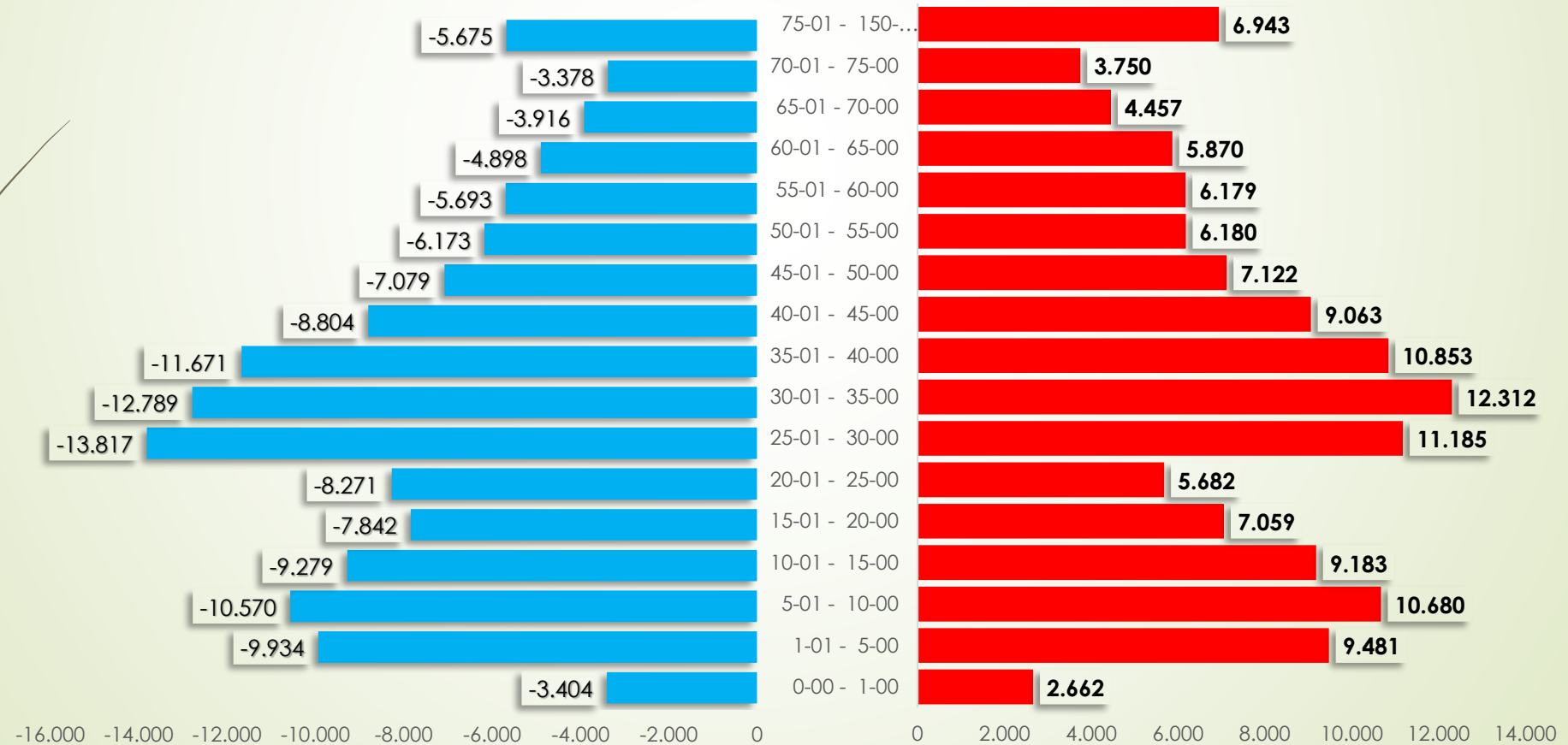

JEFATURA DEPARTAMENTAL DE SERVICIOS DE SALUD

GESTION 2018

Dr. Isidoro Rivas

JEFE DPTAL DE SERVICIOS DE SALUD.



Disponibilidad Servicios de Salud

Consultas y Emergencias

Consulta Externa y Odontología

Hospitalización y Cirugías

Servicios Auxiliares y Diagnósticos

III Nivel
II Nivel
I Nivel

1 Hospital de tercer nivel con 279 camas y 51 consultorios. (46 consultorios 6 gabinetes)

1 Hospital de segundo nivel con 51 camas y 14 consultorios.

2 Poli consultorios (Norte, Sur) de primer nivel de atención ambulatoria de las y especialidades básicas y el equipo móvil SAFCI.

3 Establecimientos provinciales de primer nivel de atención. (Roboré, Quijarro, San José) y la compra de servicios El Carmen, en Montero y San Ignacio.

1 Servicio de salud ocupacional ISO.

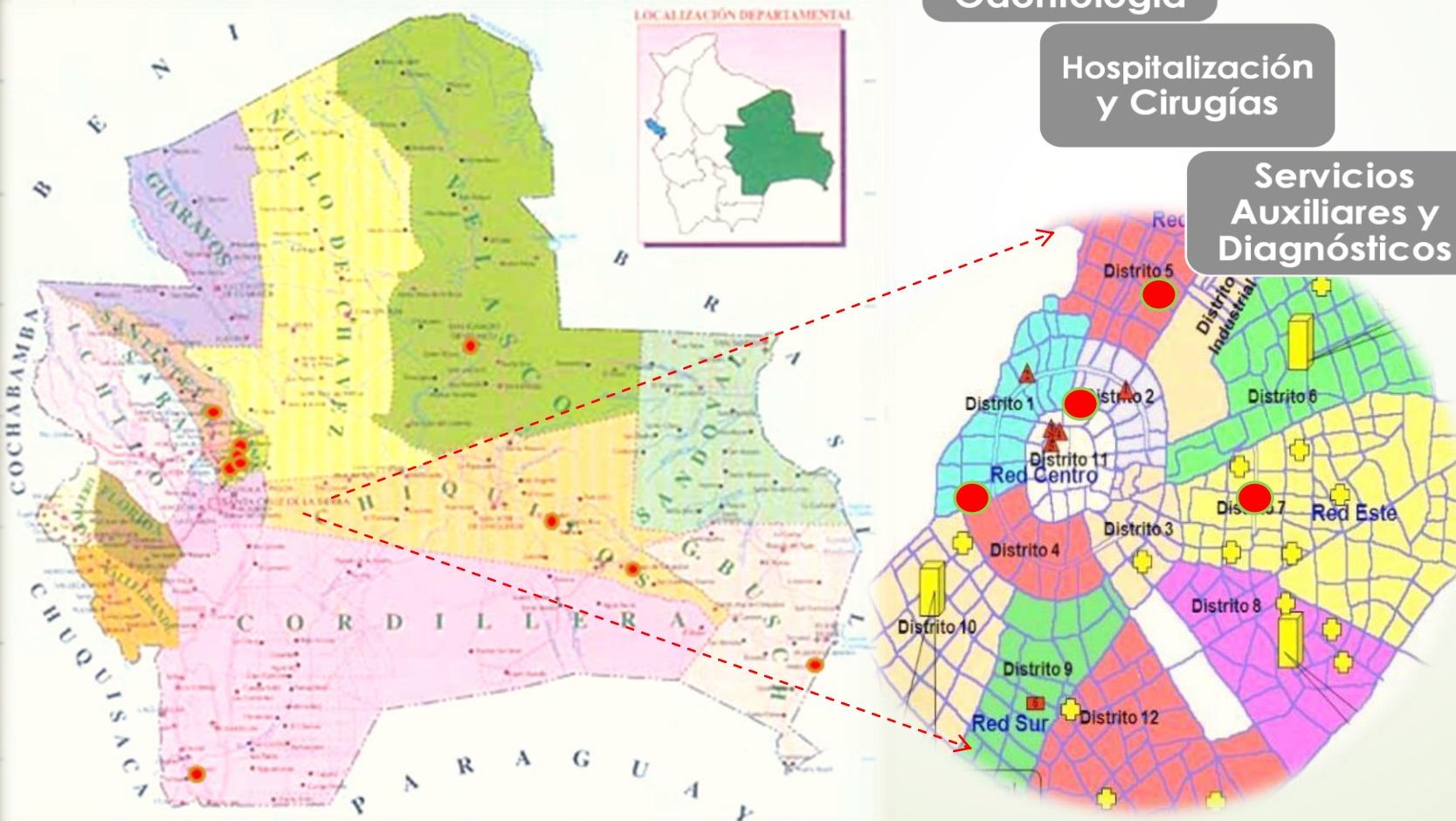

III Nivel de Atención

II Nivel de Atención

I Nivel de Atención

CONSULTA Y EMERGENCIA

- De las 4 especialidades básicas y sub especialidades.
- Sala de observación y reanimación

- 4 especialidades básicas.
- Sala de observación y reanimación

CONSULTA EXTERNA

Especialidades y subespecialidades

Cuatro Especialidades básicas

4 Especialidades básicas.
Inmunizaciones
Odontología.
Educación de promoción y prevención

HOSPITALIZACION

- Medicina interna, cirugía, pediatría, Gineco-Obstetricia
- Diálisis y Hemodiálisis
- Oncología adulto y pediátrico
- Terapia Intensiva de Adultos y Pediatría
- Cuidados Intermedios

- Medicina Interna, Cirugía, Pediatría, Gineco-Obstetricia
- Terapia intermedia

AUXILIARES DE DIAGNOSTICO

- Rx.
- Tomografía, Mamografía, Ecografía
- ECG
- Cine angiografía,
- Laboratorio, Farmacia,
- Banco de sangre, Fisioterapia,
- SAN.

- Rx.
- Ecografía,
- ECG
- Laboratorio, Farmacia,
- Medicina tradicional

- Ecografía,
- Laboratorio,
- Farmacia,
- SAFCI
- Rayos X

INDICADORES DE GESTION 2018

CONSULTA EXTERNA	PARAMETROS	HOSPITAL SANTA CRUZ	HOSPITAL GUARACACHI	1ER.NIVEL POLICONSULTORIOS Y PROVINCIA
NO. DE CONSULTORIOS		46	14	17
NO DE CONSULTAS		262.301	77.301	66.342
Nº DE MEDICOS POR MIL PERSONAS PROTEGIDAS	1 a 3 méd. por mil	1,1	0,3	0,2
Nº DE ODONTOLOGOS POR MIL PERS. PROTEGIDAS		0,13	0,07	0,09
PROMEDIO DE CONSULTAS ODONTOLOGICAS	3	2,41	0,1	0,1
Nº DE CONSULTAS POR PERSONA PROTEGIDAS AÑO	5 consultas por año	1,97	0,58	0,50
RENDIMIENTO EN % MEDICO EN CONSULTA EXTERNA	> ó = a 80%	85,0%	76,9%	66%
Nº DE EXAMENES DE LABORATORIO POR 100 CONSULTAS	35 a 40%	150,8	75,8	50,4
NUMERO DE RAYOS X POR CADA 100 CONSULTAS	5 a 10%	12,6	7,7	-
NUMERO DE RECETAS POR CONSULTA	0.8 a 1.2 Recetas	0,9	0,8	0,65
PROMEDIO DE INTERNACIONES /100 CONSULTAS	3	5,2	4,6	3
EMERGENCIAS	PARAMETROS	HOSPITAL SANTA CRUZ	HOSPITAL GUARACACHI	
No DE CONSULTAS		135.873	33,259	-
ATENCIONES SALA DE REANIMACION		1.808	257	-
ATENCIONES EN SALA DE OBSERVACION		22.175	3.327	-
PROMEDIO DE ATENCIONES POR DIA /MEDICO/HORA		2,37	1,5	-

INDICADORES GESTION 2018

HOSPITALIZACION	PARAMETROS	HOSPITAL SANTA CRUZ	HOSPITAL GUARACACHI
NUMERO DE CAMAS POR MIL PERS PROTEGIDAS	4 camas x Mil	2,08	0,40
CAPACIDAD DE CAMAS		279	51
TOTAL INGRESOS		14899	3503
TOTAL EGRESOS		13731	3545
PORCENTAJE DE OCUPACION HOSPITALARIA	85 a 90%	86	65
ESTANCIA MEDIA DEL PACIENTE EGRESADO	3 a 5 dias	7,19	4,80
INDICE DE MORTALIDAD HOSPITALARIA	No > a 3 %	2,10	0,65
Nº DE EXAMENES LABORATORIO POR EGRESO	6 exam por Egreso	20,48	4,9
INDICE DE MORTALIDAD NEONATAL		*	0
EXAMENES DE RX POR EGRESO		0,58	0,4
NUMERO DE RECETAS POR EGRESO		10,0	5,4
CAPACIDAD DE QUIRÓFANOS		8	3
No, DE QUIRÓFANOS HABILITADOS		7	2
No DE CIRUGÍAS		10224	1161
% DE CIRUGÍAS SUSPENDIDAS	1-5%	12%	10%
INDICE DE CESÁREAS	30%	82%	75%

EVALUACIÓN DE CUMPLIMIENTO DE COMPROMISOS DE GESTIÓN

JEFATURA DEPARTAMENTAL DE SERVICIOS DE SALUD ADMINISTRACION SCZ CPS 2018		
ACTIVIDADES PROGRAMADAS	OBSERVACIONES IDENTIFICADAS	CUMPLIMIENTO A DICIEMBRE 2018
SEGUIMIENTO A LAS OBRAS DE INVERSIÓN		
HOSPITAL MATERNO INFAN	RESOLUCION DE CONTRATO POR 1) INEXISTENCIA DE 80% DE ESPECIFICACIONES TECNICAS EN EL DBC,	ACTUALMENTE EN FASE DE CONCILIACION DE CUENTAS CON LA EMPRESA CONSTRUCTORA A CARGO DE OFICINA NACIONAL.

JEFATURA DEPARTAMENTAL DE SERVICIOS DE SALUD ADMINISTRACION SCZ CPS 2018

**ACTIVIDADES
PROGRAMADAS**

OBSERVACIONES IDENTIFICADAS

CUMPLIMIENTO A DICIEMBRE 2018

SEGUIMIENTO A LAS OBRAS DE INVERSIÓN

POLI CONSULTORIO NORTE

RESOLUCION DE CONTRATO POR 1) INEXISTENCIA DE 80% DE ESPECIFICACIONES TECNICAS EN EL DBC,

ACTUALMENTE EN FASE DE CONCILIACION DE CUENTAS CON LA EMPRESA CONSTRUCTORA A CARGO DE OFICINA NACIONAL. SE CONCLUYERON LAS ESPECIFICACIONES TECNICAS, YA TIENE FICHA AMBIENTAL Y EL PROYECTO MEDICO ARQUITECTONICO.

JEFATURA DEPARTAMENTAL DE SERVICIOS DE SALUD ADMINISTRACION SCZ CPS 2018

**ACTIVIDADES
PROGRAMADAS**

OBSERVACIONES IDENTIFICADAS

CUMPLIMIENTO A DICIEMBRE 2018

SEGUIMIENTO A LAS OBRAS DE INVERSIÓN

CLÍNICA SUIZA

SE HARESCINDIDO CONTRATO EN 2016 Y
ACTUALMENTE SE ENCUENTRA EN PROCESO LEGAL.
SEGUIMIENTO POR ASESORIA LEGAL
DEPARTAMENTAL Y NACIONAL

SE ENCUENTRA A CARGO DE LEGAL DE OFICINA
NACIONAL.

JEFATURA DEPARTAMENTAL DE SERVICIOS DE SALUD ADMINISTRACION SCZ CPS 2018

**ACTIVIDADES
PROGRAMADAS**

OBSERVACIONES IDENTIFICADAS

CUMPLIMIENTO A DICIEMBRE 2018

SEGUIMIENTO A LAS OBRAS DE INVERSIÓN

EQUIPO DE
RESONANCIA
MAGNÉTICA

ENTREGA DE LLAVE EN MANO (FALTA
CONEXIÓN AL SISTEMA ELÉCTRICO, FUERA
DE PLAZO DE ENTREGA SEGÚN CONTRATO)

YA SE CUENTA CON
TRANSFORMADOR ELECTRICO.
EN ESPERA DE RESOLUCION
ADMINISTRATIVA DE LA MAE PARA
CANCELACION A LA EMPRESA

ATENCION DE SALUD

REDUCCIÓN DE LA ESTANCIA HOSPITALARIA	20 % DE CIRUGIAS SUSPENDIDAS EN LA GESTION 2017	SE BAJO AL 12 % POR LA IMPLEMENTACION DE LOS CONTROLES INTERNOS
	80 % DE CESAREAS ELEVADO	FORTALECER EL FUNCIONAMIENTO DEL COMITÉ DE CESAREAS
	FUNCIONAMIENTO DEL COMITÉ DE ESTANCIA HOSPITALARIA .	FORTALECER EL FUNCIONAMIENTO DEL COMITÉ DE ESTANCIA HOSPITALARIA
	IMPLEMENTAR AUDITORIAS CLÍNICAS PREVENTIVAS.	
	SISTEMATIZACIÓN DE LA PRODUCTIVIDAD Y RENDIMIENTO DE LOS SERVICIOS.	SE IMPLEMENTO RED GERENCIAL

BAJAS MEDICAS

SEGUIMIENTO Y CONTROL DE LAS BAJAS MEDICAS	BAJAS MEDICAS PROLONGADAS DE 3 A 5 ANOS CON TRAMITE DE RENTA E INVALIDEZ BAJAS MEDICAS PROLONGADAS PERSONAL CPS CON ENFERMEDADES CRONICAS E IRREVERSIBLES	IMPLEMENTO CONTROLES INTERNOS BAJAS MEDICAS CON CONTROL DE FICHAS EXTENDIDAS Y AUDITORIAS DE BAJAS MEDICAS OTORGADAS AUDITORIAS OPERATIVAS DE LA BAJA MEDICA O INCAPACIDAD TEMPORAL
--	---	---

COMPRA DE SERVICIOS

SEGUIMIENTO Y CONTROL DE LA COMPRA DE SERVICIOS	NO HAY NORMATIVA Y REGLAMENTACION DE LA COMPRA DE SERVICIOS	FORTALECIMIENTO DE LA COMISION DE PRESTACIONES SE DESARROLO UN SOTWAR PARA COMPRA DE SERVICIOS ,ACTUALIZACION DE LOS ARANCELES HOSPITALARIOS
---	---	--

OTRAS ACTIVIDADES EJECUTADAS

FORTALECIMIENTO DE LOS ESTABLECIMIENTOS	FORTALECIMIENTO 1ER NIVEL ATENCION	ATENCION MEDICA DE URGENCIAS EN POLICONSULTORIO Y POLICONSULTORIO SUR DE 12 HORAS
		DESCENTRALIZACION DE EL PROGRAMA AMPLIADO DE INMUNIZACION
	RELEVAMIENTO DE INFORMACION HOSPITAL GUARACACHI	RESTRUCTURACION MEDICA Y ADMINISTRATIVA
		IMPLEMENTO CONTROLES INTERNOS EN LA ADMINISTRACION DE LOS INSUMOS Y MATERIALES
	RELEVAMIENTO SERVICIO DE HEMODIALISIS HOSPITAL SANTA C RUZ	IMPLEMENTO CONTROLES INTERNOS PARA LA COMPRA DE SERVICIOS
	AMPLIACION DE UNIDAD DE TERAPIA PEDIATRICA	5 CAMAS
	RELEVAMIENTO DE INFORMACION DIAGNOSTICO Y FORTALECIMIENTO DEL SERVICIO DE ONCOLOGIA	ESTRUCTURACION DEL SERVICIO DE ONCOLOGIA PEDIATRICA Y ADULT
	SISTEMATIZACIÓN DE LA PRODUCTIVIDAD Y RENDIMIENTO DE LOS ESTABLECIMIENTOS DE SALUD CPS	MEJORA DE LA CAPACIDAD INSTALADA
	MATENIMIENTO DE HOSPITAL GUARACACHI (3 MILLONES BS.) Y HOSPITALES PROVINCIALES	MEJORA DE LA CAPACIDAD INSTALADA, VENTA DE SERVICIO MEDICOS EN PUESTO QUIJARRO A CNS..



INFORME DE RECURSOS HUMANOS GESTION 2018

Abog. Oscar Vargas Vargas
JEFE DPTAL DE RECURSOS HUMANOS.

EVALUACION DE COMPROMISOS DE GESTION 2018 DE RECURSOS HUMANOS

COMPROMISOS 2018	SI	NO	% DE AVANCE	ACTIVIDADES REALIZADAS O JUSTIFICACION DE LA NO REALIZACION
Analizar y fortalecer el cumplimiento de los subsistemas del RE-SAP	X		100	Se realizó dando cumplimiento a normativa vigente.
Realizar los reajustes necesarios en cada una de las partidas.	x		100	Se realizó el análisis, verificando que el presupuesto de todas las partidas están bien justificadas, porque son obligaciones, a excepción de la 12100 y horas extras, las cuales han reducido como resultado del control de cada una de ellas.
Realizar la programación de la ejecución de cada una de las partidas y elaborar la justificación técnica para la solicitud de refuerzo presupuestario de las partidas con tendencia a sobre giro.	x		100	Durante toda la gestión se ha estado justificando técnicamente cada una de las partidas, para el refuerzo porque el presupuesto aprobado era insuficiente.
Verificación de los file del personal que percibe las categorías médicas, para justificar el pago correcto de los mismos	x		100	Se realizó una revisión exhaustiva, de todo los files, verificando la inexistencia de algunos documentos de los funcionarios por lo cual se solicitó a los que les faltaba completar de acuerdo a los requisitos y perfiles.

COMPROMISOS 2018	SI	NO	% DE AVANCE	ACTIVIDADES REALIZADAS O JUSTIFICACION DE LA NO REALIZACION
Conformar una comisión de control y seguimiento de los recursos humanos en los diferentes establecimientos de salud.		x	0	Por factor tiempo esta actividad quedara pendiente para ejecutarla en la gestión 2019.
Fortalecer y mejorar el sistema de roles de turnos de los diferentes servicios de cada uno de los establecimientos	X		80	Actualmente se realiza los roles de turnos sistematizados, faltando implementar el entrecruzamiento con el presupuesto para evitar sobre giro en la partida de horas extras.
Realizar inventario de todos los recursos humanos por establecimientos de salud.	x		50	Se tiene realizado de las provincias y policlínicas. Faltando Hospital Guaracachi y Hospital Santa Cruz.
Realizar un análisis de perfiles del personal en cada uno de los servicios de los establecimientos de salud.		x	0	Pendiente para la gestión 2019
Implementar la sistematización de todos los expedientes del personal de la CPS.		x	0	Pendiente para la gestión 2019 en coordinación con la Oficina Nacional.

PERSONAL	OFICINA DPTAL		HOSP SANTA CRUZ		HOSP. GUARACACHI		POLIC NORTE Y SUR		PROVINCIAS		ISO		TOTALES
PERSONAL DE SALUD	CON ITEM	CONTRATO	CON ITEM	CONTRATO	CON ITEM	CONTRATO	CON ITEM	CONTRATO	CON ITEM	CONTRATO	CON ITEM	CONTRATO	
	T/C	T/C	T/C	T/C	T/C	T/C	T/C	T/C	T/C	T/C	T/C	T/C	
PROFESIONALES EN SALUD													
MEDICOS	0	0	292	1	66	2	20	0	12	0			393
ODONTOLOGOS	0	0	20	0	6	0	7	0	1	0			34
LIC. ENFERMERIA	0	0	198	8	42	2	5	0	5	0			260
LIC. NUTRICION	0	0	7	0	2	0	0	0	0	0			9
FARMACEUTICOS	0	0	18	0	5	0	6	0	2	0			31
BIOQUIMICOS	0	0	28	2	12	0	4	0	4	0			50
TRABAJO SOCIAL	0	0	11	0	2	0	0	0	0	0			13
LIC. FISIOTERAPIA	0	0	8	0	2	0	0	0	0	0			10
TOTAL PROFESIONALES EN SALUD	0	0	582	11	137	4	42	0	24	0			800
TECNICOS Y AUX. EN SALUD Y APOYO													
TECNICOS EN AUX. DE DIAGNOSTICOS	0	0	58	1	13	0	2	0	0	0			74
AUX. ENFERMERIA	0	0	185	2	53	0	18	0	8	0			266
TEC. AREA SALUD	0	0	68	0	15	0	7	0	4	0			94
INSTRUMENTISTAS	0	0	27	0	4	0	0	0	0	0			31
AUX. DE SERVICIO	0	0	110	10	10	1	10	0	3	0			144
CAMILLEROS	0	0	0	0	0	0	0	0	0	0			0
TOTAL TECNICOS Y AUX.	0	0	448	13	95	1	37	0	15	0			609
TOTAL SALUD	0	0	1030	24	232	5	79	0	39	0			1409
PERSONAL ADMINISTRATIVO													
PROFESIONALES ADM													
LIC. AUDITORIA	8	0	10	0	0	0	0	0	0	0			18
LIC. ADMINIST. DE EMPRESA	27	0	0	0	0	0	0	0	0	0			27
LIC. EN RELACIONES PUBLICAS	0	0	0	0	0	0	0	0	0	0			0
LIC. EN DERECHO	14	0	2	0	0	0	0	0	0	0			16
TOTAL PROFESIONALES ADM	49	0	12	0	0	0	0	0	0	0			61
AUXILIARES Y DE APOYO ADM													
TECNICOS ADM	5	0	42	1	0	1	0	0	0	0			49
AUX. ADMININSTRATIVOS	60	0	50	0	4	0	5	0	3	0			122
SECRETARIAS, AUX. CONS-FICHA	6	0	54	1	8	1	0	0	0	0			70
MENSAJEROS	2	0	6	1	0	0	0	0	0	0			9
PORTEROS	0	0	9	1	3	0	4	0	1	0			18
CHOFER	0	0	9	0	6	0	2	0	4	0			21
TOTAL TEC Y AUX. ADM TVOS.	73	0	170	4	21	2	11	0	8	0			289
TOTAL ADM.	122	0	182	4	21	2	11	0	8	0			350
TOTAL GENERAL	122	0	1212	28	253	7	90	0	47	0			1759

CUADRO COMPARATIVO DE EJECUCIÓN PARTIDA 12100 PERSONAL EVENTUAL

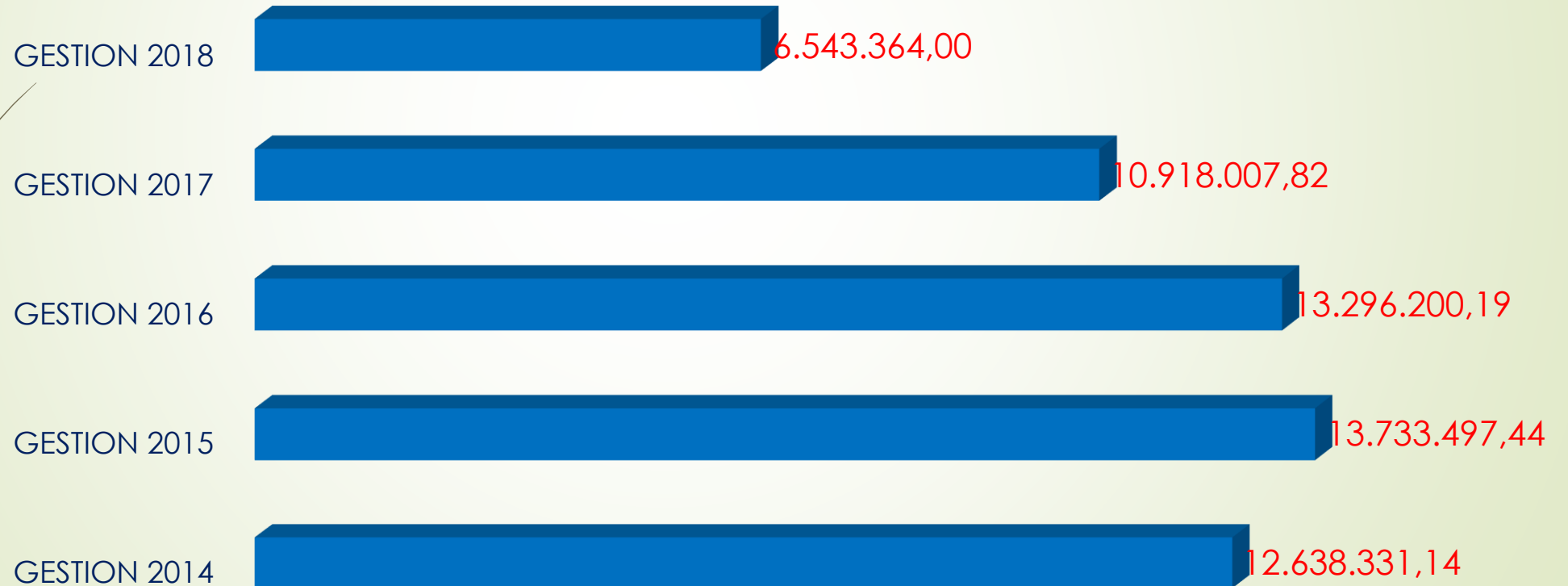

CUADRO COMPARATIVO DE EJECUCIÓN PARTIDA 11910 HORAS EXTRAS

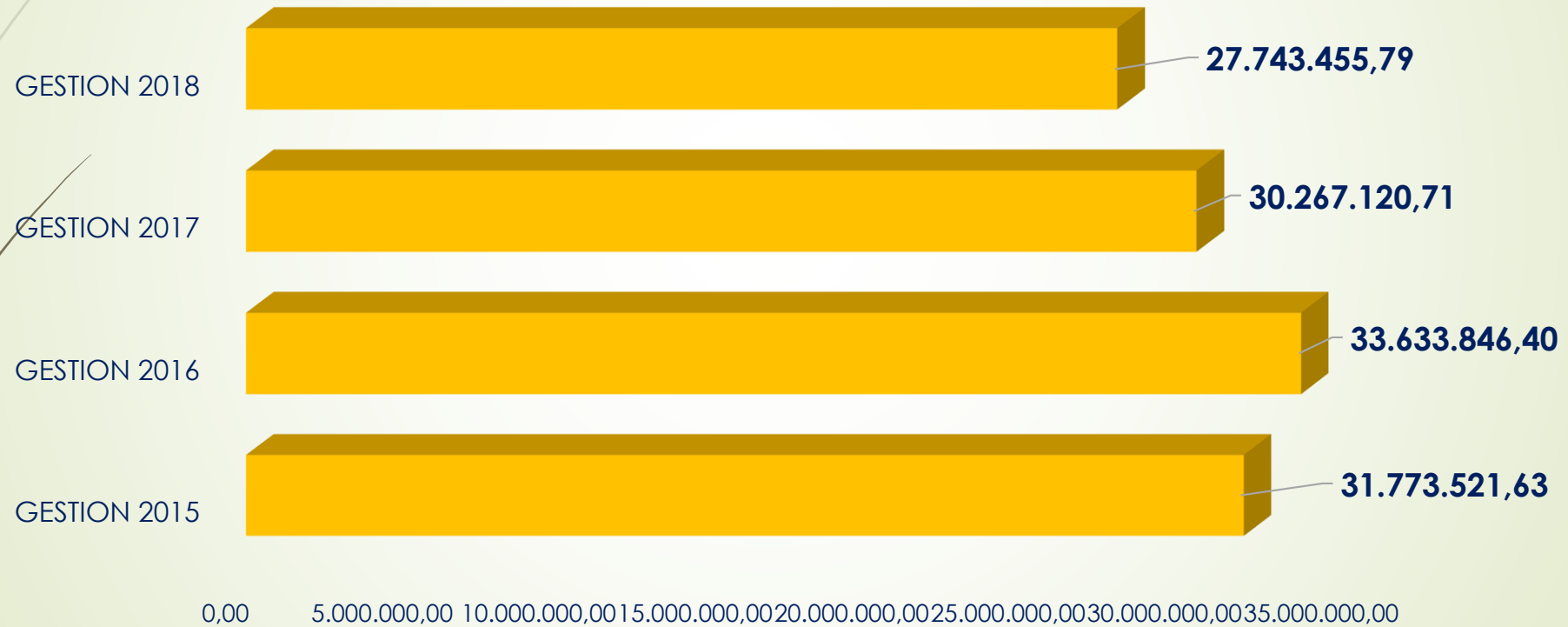



UNIDAD DE ASESORIA LEGAL



2018

ORGANIGRAMA DE UNIDAD LEGAL

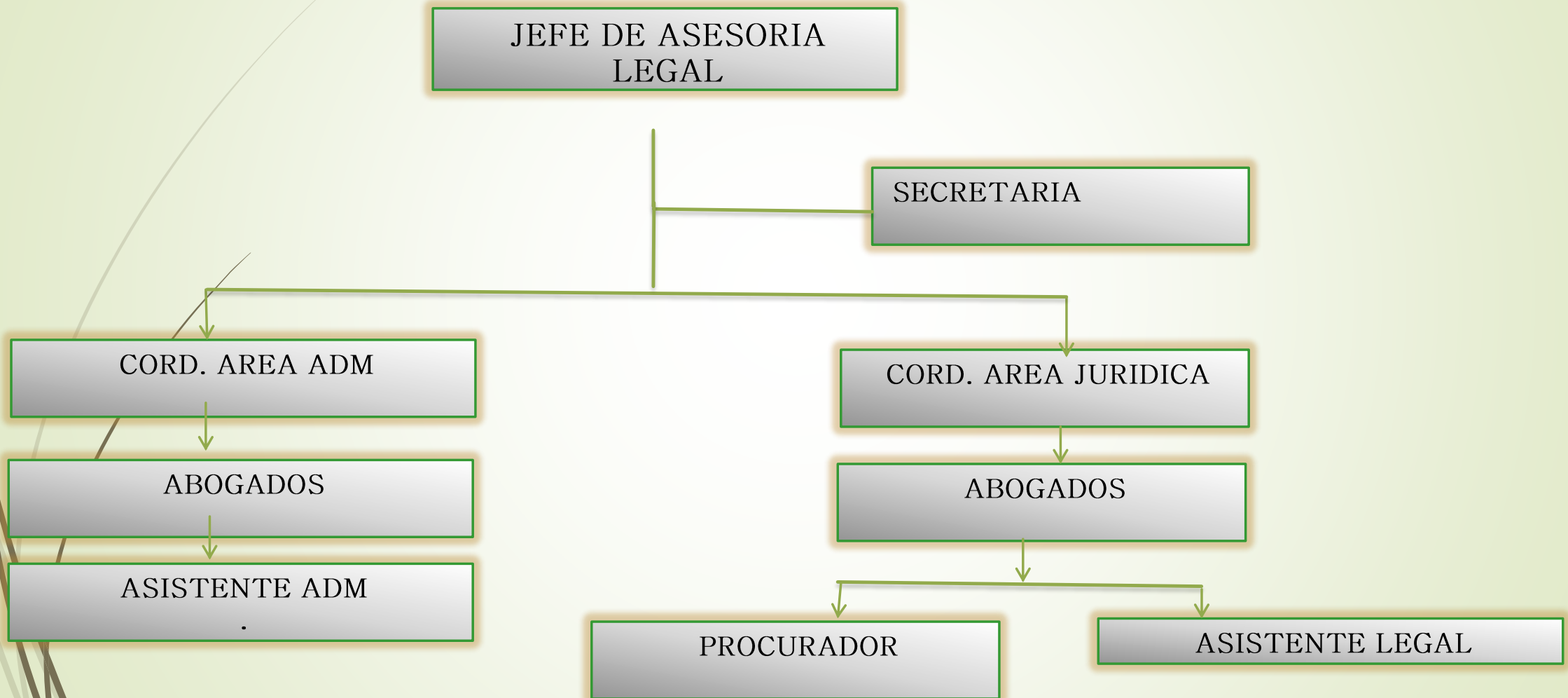

I. TRAMITES ADMINISTRATIVOS

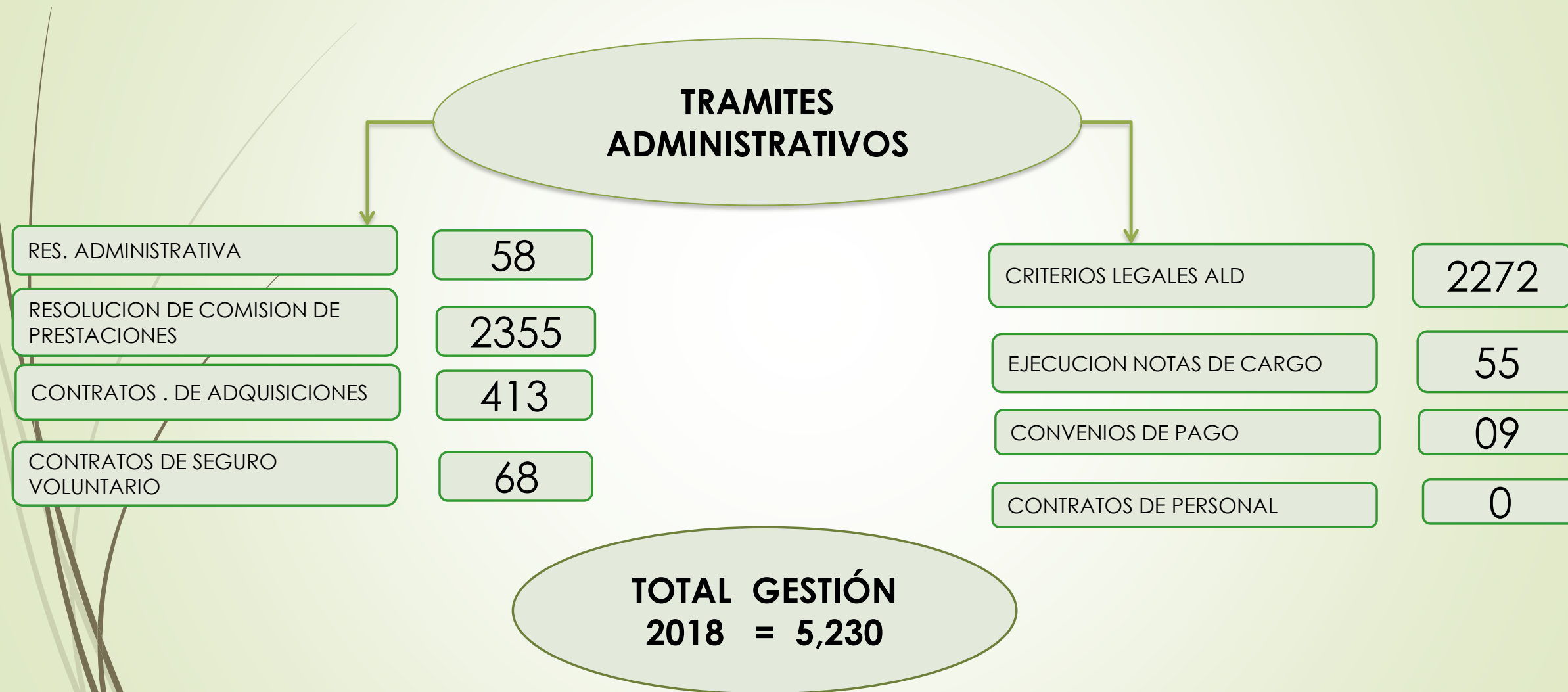

II. INMUEBLES DE LA CPS

INMUEBLES EN TRAMITE

**INMUEBLE HOSPITAL
ROBORE**

CON RESOLUCION DE ADJUDICACION DE LA ALCALDIA DE ROBORE, CUENTA CON PLANO Y CERTIFICADO CASTRAL E INGRESADO EN LA NOTARIA DE GOBIERNO DEPARTAMENTAL.

**INMUEBLE HOSPITAL PUERTO
QUIJARRO**

CON RESOLUCION ADMINISTRATIVA DE EXCEPCIÓN DE IMPUESTOS E INGRESADO EN LA NOTARIA DE GOBIERNO DEPARTAMENTAL.

**INMUEBLE DOBLE VIA LA
GUARDIA KM. 16**

CON PLANO APROBADO ACTUALIZADO Y CERTIFICADO CATASTRAL, CUENTA CON TESTIMONIO PROTOCOLIZADO DE LA NOTARIA DE GOBIERNO DEPARTAMENTAL

INMUEBLES TITULADOS

INSTITUTO DE SALUD OCUPACIONAL

INMUEBLE HOSPITAL CENTRAL

INMUEBLE ADMINISTRACION
DEPARTAMENTAL

INMUEBLE HOSPITAL SAN JOSE DE
CHIQUITO

INMUEBLE HOSPITAL DE PUERTO
SUAREZ

INMUEBLE HOSPITAL CARMEN
RIVERO TORREZ

INMUEBLE HOSPITAL GUARACACHI

INMUEBLE POLICONSULTORIO ZONA
NORTE

INMUEBLE POLICONSULTORIO ZONA
SUR

III. PROCESOS JUDICIALES

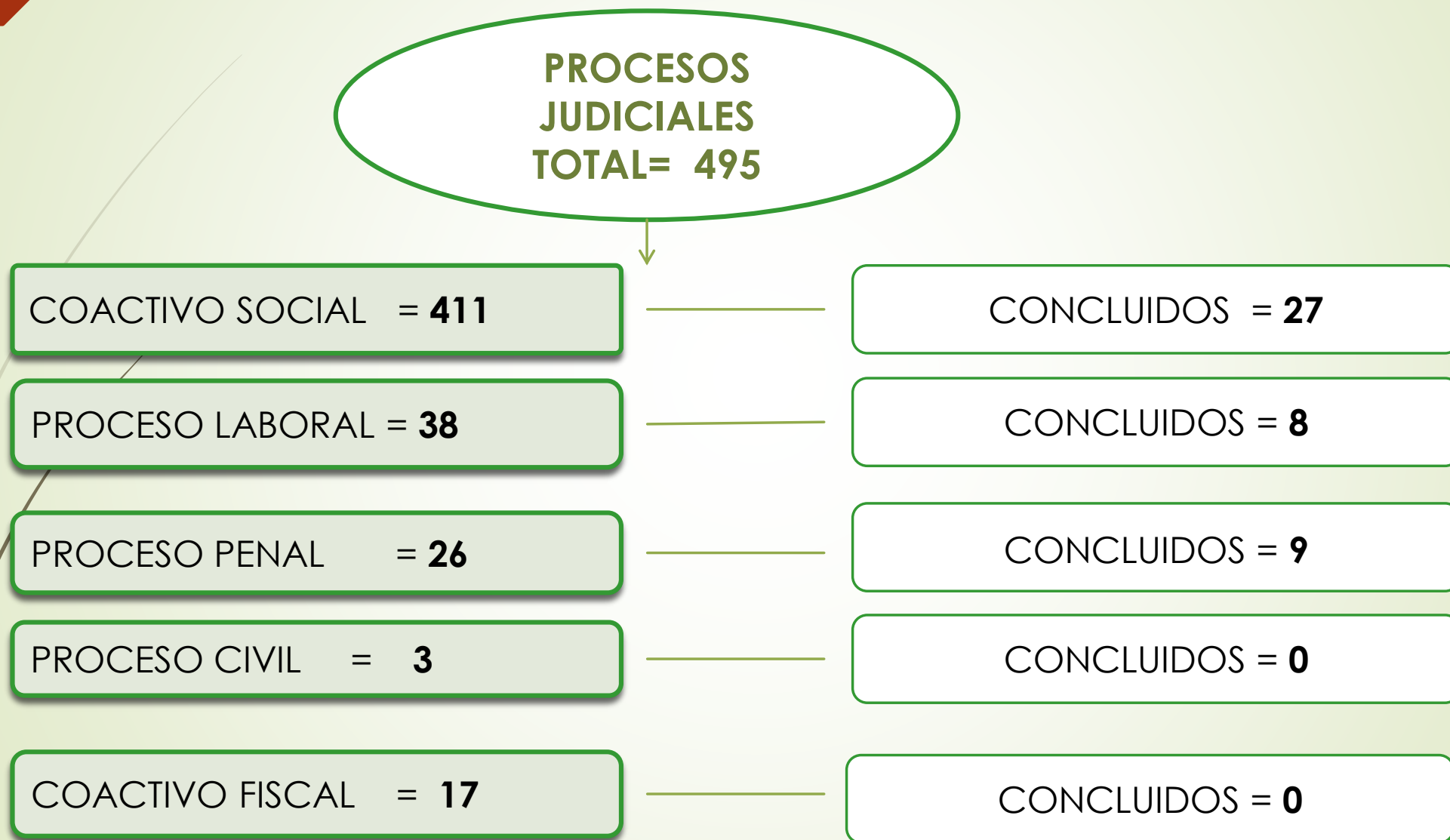

ESTADO DE LOS PROCESOS PENALES

1	Jaime Santa Cruz, y Otros	FIS-ANTI: 016517 Exp: 155/16 Juzg. 1º de Instrucción Anticorrupción	Mirtha Mejía Fiscalía Corporativa 1 anticorrupción.	Uso Indebido de Influencias, Beneficios en Razón de Formal contra Jaime Blanco Aguayo. Cargo, Incumplimiento de Deberes, Contratos Lesivos al Estado , Conducta Antieconómica Enriquecimiento Ilícito.	Adhesión al Recurso de Apelación Incidental contra la Resolución de Devolución de Imputación Formal. Acusación.
2	Víctor Hugo Villegas Quiroga Jaime Santa Cruz Caballero Percy Barrientos Molina Y otros	Fis Anti: 1710837 Juzgado 3ro. De Instrucción Anticorrupción.	Mirtha Mejía Fiscalía Corporativa 1 anticorrupción.	Incumplimiento de deberes, Conducta Antieconómica, Nombramientos Ilegales y Uso Indebido de Influencias.	Objeción de los puntos de pericia. Solicita Imputación Solicita Inspección Ocular.
3	Jaime Blanco Aguayo y otros	FIS ANTI: 016455 IANUS: 7011992016-25958 Fiscalía Corporativa Anticorrupción Nº 1 Fernando Mejía Gallardo. Juez 3ro. De Instrucción Cautelar	Mirtha Mejía Fiscalía Corporativa 1 anticorrupción.	Incumplimiento de deberes, Conducta Antieconómica, Nombramientos Ilegales y Uso Indebido de Influencias	Apelación contra la Resolución de Nulidad de Imputación formal.
4	Edgar Quispe Sánchez	FIS-ANTI: 016139 IANUS: 701199201419495 Fiscalía Corporativa Anticorrupción Nº 3 Juz. 1ro. De Instrucción Anticorrupción	Remberto Zoto Fiscalía Corporativa 2 anticorrupción.	Conducta Antieconómica, Contratos Lesivos al Estado y Otros	Resolución de Sobreseimiento Impugnación contra la Resolución de Sobreseimiento de fecha 24 de Enero del 2019.

PROCESOS JUDICIALES CONCLUIDOS A FAVOR DE LA CPS

CUANTÍA RECUPERADA
GESTION **2018**

1.433.583,55.-



JEFATURA DEPARTAMENTAL ADMINISTRATIVO Y FINANCIERA

GESTION 2018

Lic. Teresa Sarabia Rojas
**JEFE DPTAL ADMINISTRATIVA
FINANCIERA.**

DETALLE	SI	NO	% DE AVANCE	ACTIVIDADES REALIZADAS/JUSTIFICACION DE LA NO REALIZADAS
Software, e instructivos para la implementacion de centros de costos. Para sistemarizar el gasto por centro de costos	X		20%	Tarea sin definir en etapa de organización para efectuarse en la proxima gestion 2019.
Software, MPP de registro en los Servicios respecto a los ingresos y salidas de insumos y medicamentos	X		20%	En la etapa, base de diseño de los datos y entidades que contemplara el sistema para luego proponer un modelo mediante un maquetado del sistema y continuar con la programacion previa aprobacion.

<p>Contratos o convenios marco. Adjudicados a traves de licitaciones. Por la comision de Prestaciones</p>		X		<p>La Comision de Prestaciones de conformidad a las normas legales tiene sus propias atribuciones limitadas enmarcadas en elCodigo de Seguridad Social y por control interno no son unidades solicitantes.</p>
<p>Analisis situacional, plan de contencion del gasto por transferencias de instancias superiores. Porejemplo ION, Ofc. Nac., Ministerio de Salud.</p>	X		40%	<p>Actividad que lo realiza la unidad de Planificacion, a cargo del Lic. Julio Baldelomar en etapa de desarrollo de relevamiento de informacion coordinando con la unidad de Contable Financiero.</p>

RENDICION DE CUENTAS AUDIENCIA PUBLICA

BALANCE GENERAL COMPARATIVO A NOVIEMBRE 2018 - 2017

	2018	%	2017	DIFERENCIA	VARIACION%
ACTIVO					
DISPONIBLE	438.143.177,31	43,2%	458.776.527,97	(20.633.350,66)	-4,5%
EXIGIBLE A CORTO PLAZO	35.651.253,52	3,5%	45.534.297,92	(9.883.044,40)	-21,7%
INVENTARIO	32.832.779,26	3,2%	35.866.585,19	(3.033.805,93)	-8,5%
OTRAS CUENTAS A COBRAR A LARGO PLAZO	61.833.889,81	6,1%	53.081.062,61	8.752.827,20	0,0%
INVERSIONES FINANCIERAS	199.224,84	0,0%	199.224,84	-	0,0%
ACTIVO FIJO NETO	444.447.424,30	43,9%	464.060.053,82	(19.612.629,52)	-4,2%
TOTAL ACTIVO	1.013.107.749,04	100,0%	1.057.517.752,35	(44.410.003,31)	-4,2%
PASIVO					
OBLIGACIONES A CORTO PLAZO	79.860.829,87	20,1%	78.045.211,62	1.815.618,25	2,3%
OTRAS CUENTAS A PAGAR A LARGO PLAZO	89.215.148,34	22,4%	80.090.305,33	9.124.843,01	11,4%
PREVISIONES PARA BENEFICIOS SOCIALES	228.544.092,90	57,5%	211.728.823,97	16.815.268,93	7,9%
TOTAL PASIVO	397.620.071,11	100%	369.864.340,92	27.755.730,19	7,5%
RESERVAS POR REVALUOS TECNICOS	120.101.626,53	19,5%	120.101.626,53	-	0,0%
AJUSTE GLOBAL AL PATRIMONIO	237.119.715,72	38,5%	237.119.715,72	-	0,0%
RESULTADOS ACUMULADOS DE EJERCICIO ANTERIORES	247.371.068,19	40,2%	314.003.135,42	(66.632.067,23)	-21,2%
RESULTADO DEL EJERCICIO	(28.797.177,28)	-4,7%	(11.845.501,50)	(16.951.675,78)	143,1%
AJUSTE DE RESERVAS PATRIMONIALES	39.692.444,77	6,4%	28.274.435,26	11.418.009,51	40,4%
TOTAL PATRIMONIO	615.487.677,93	100%	687.653.411,43	(72.165.733,50)	-10,5%
TOTAL PASIVO Y PATRIMONIO	1.013.107.749,04		1.057.517.752,35	(44.410.003,31)	-4,2%

RENDICION DE CUENTAS AUDIENCIA PUBLICA

ESTADO DE RESULTADOS COMPARATIVO A NOVIEMBRE 2018 - 2017

	2018	%	2017	DIFERENCIA	VARIACION%
RECURSOS CORRIENTES					
CONTRIBUCIONES A LA SEGURIDAD SOCIAL	423.655.427,80	96,9%	415.623.636,52	8.031.791,28	1,9%
VENTA DE SERVICIOS	8.404.051,02	1,9%	7.972.546,76	431.504,26	5,4%
OTROS INGRESOS	5.099.945,02	1,2%	1.553.525,23	3.546.419,79	228,3%
TOTAL RECURSOS CORRIENTES	437.159.423,84	100,0%	425.149.708,51	12.009.715,33	2,8%
MENOS					
GASTOS CORRIENTES					
SERVICIOS PERSONALES	255.120.536,49	54,8%	236.633.344,83	18.487.191,66	7,8%
APORTES PATRONALES	38.894.054,63	8,3%	37.354.334,22	1.539.720,41	4,1%
BENEFICIOS SOCIALES	10.388.564,09	2,2%	9.384.318,32	1.004.245,77	10,7%
COSTO DE SERVICIOS NO PERSONALES	36.185.263,38	7,8%	36.482.162,58	(296.899,20)	-0,8%
COSTO DE MATERIALES Y SUMINISTROS	84.921.246,56	18,2%	77.718.635,07	7.202.611,49	9,3%
IMPUESTOS	909.673,00	0,2%	995.157,00	(85.484,00)	-8,6%
DEPRECIACION Y AMORTIZACION		0,0%	-	-	#¡DIV/0!
ALQUILERES	657.720,00	0,1%	390.600,00	267.120,00	68,4%
PRESTACIONES ECONOMICAS		0,0%	-	-	#¡DIV/0!
TRANSFERENCIAS	20.254.732,22	4,3%	20.292.571,58	(37.839,36)	-0,2%
OTROS GASTOS	18.624.808,53	-64,7%	17.744.081,21	880.727,32	5,0%
TOTAL GASTOS CORRIENTES	465.956.598,90	96%	436.995.204,81	28.080.666,77	6,4%
EXCEDENTEY/O DEFICIT OPERATIVO	(28.797.175,06)	100,0%	(11.845.496,30)	(16.951.678,76)	143,1%
(+) (-) AJUSTES CONTABLES	(2,22)	0,0%	(5,20)	2,98	-57,3%
RESULTADO CONTABLE	(28.797.177,28)	100%	(11.845.501,50)	(16.951.675,78)	143,1%



**MUCHAS GRACIAS
POR SU ATENCION**